Rīgas valstspilsētas pašvaldības Centrālās administrācijas struktūrshēma

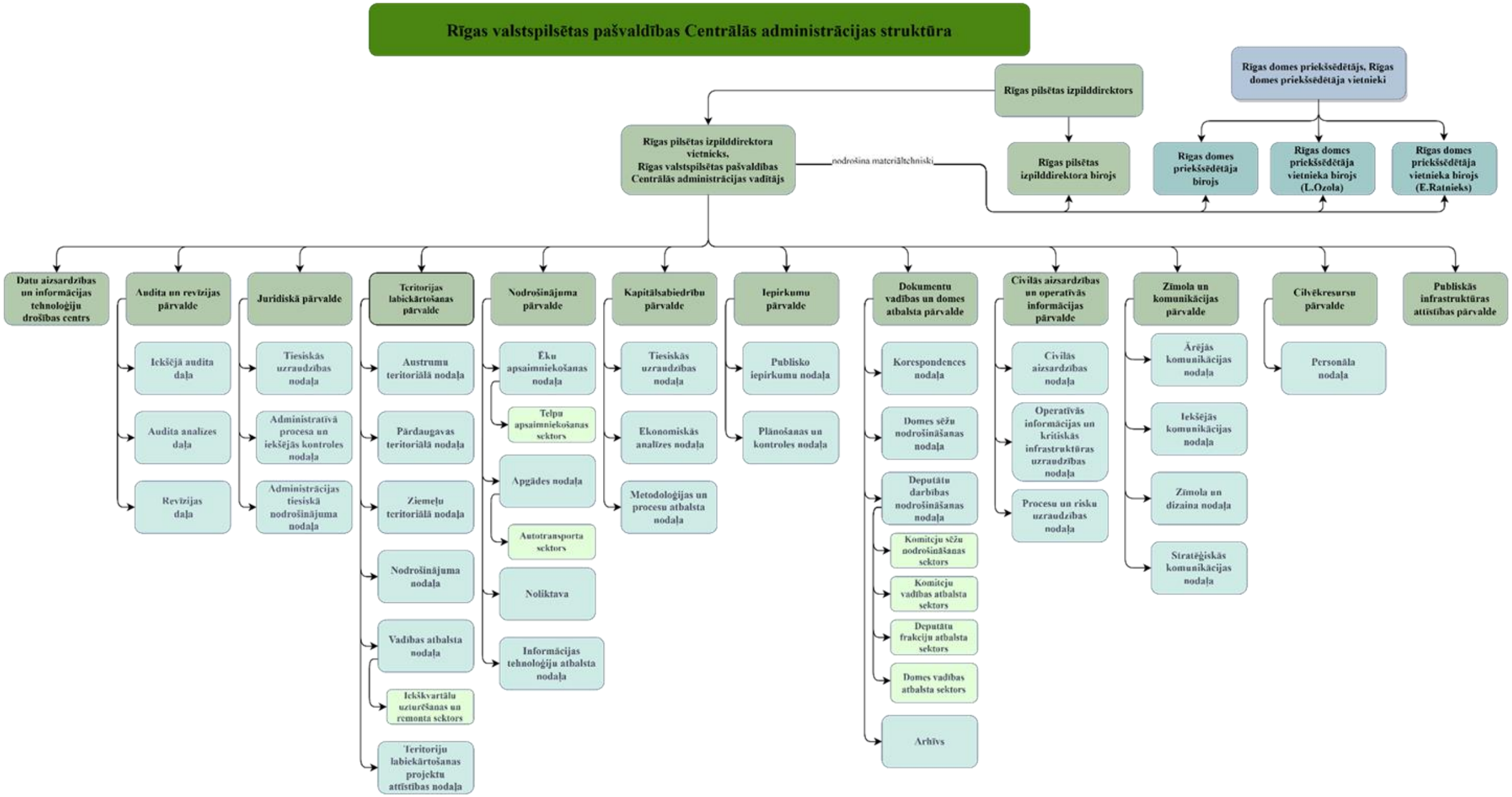

05.09.2023