1.pielikums
Rīgas domes Finanšu departamenta rīkojumam
“Par iekšējās organizatoriskās struktūras apstiprināšanu”

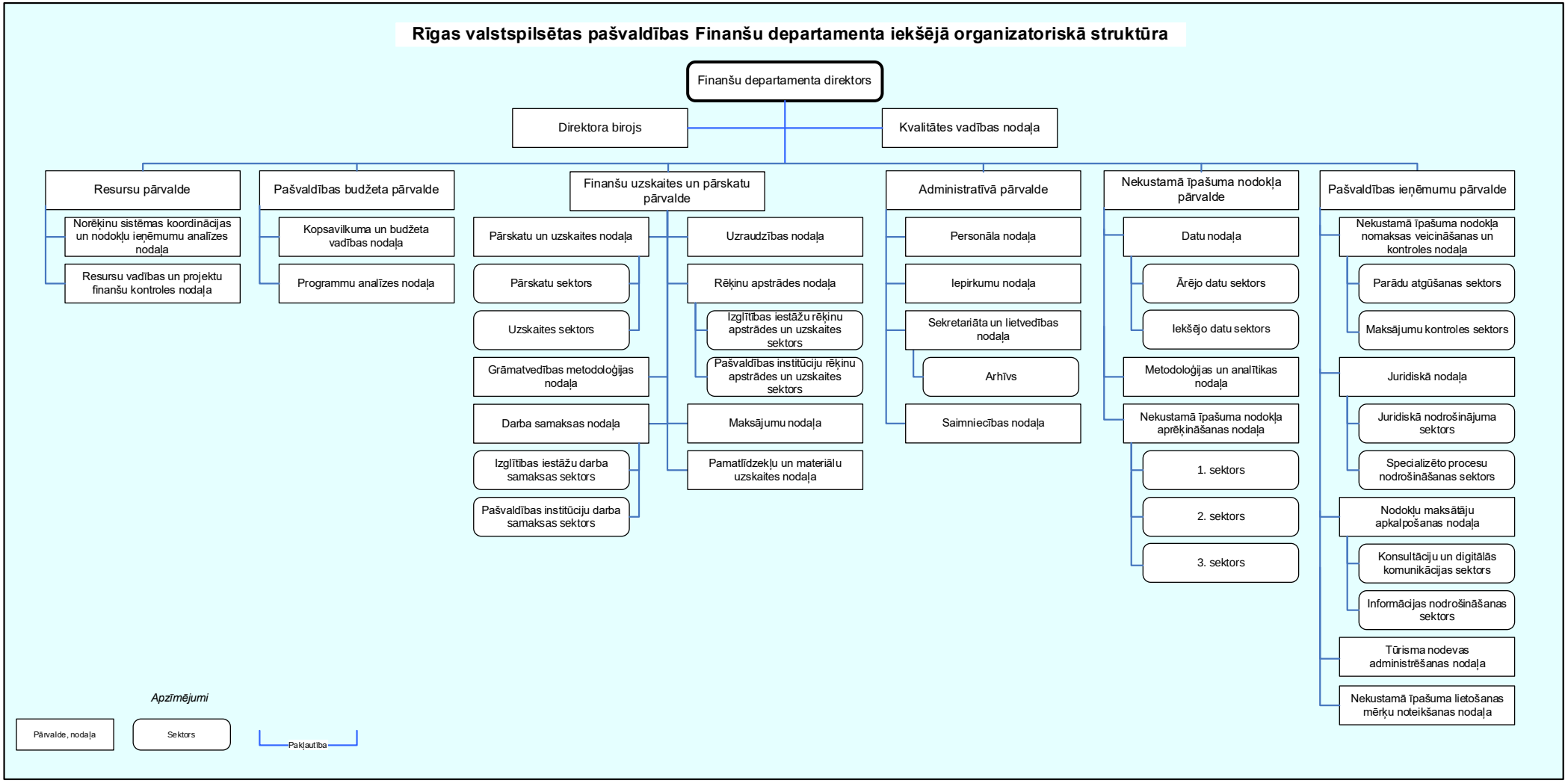

Rīgas domes Finanšu departamenta direktors U.Rakstiņš

Šis dokuments ir parakstīts ar drošu elektronisko parakstu un satur laika zīmogu