Situācijas plāns

zemes vienībai 0100 071 2413

Gaismas iela (pie Nr.33A), Rīga

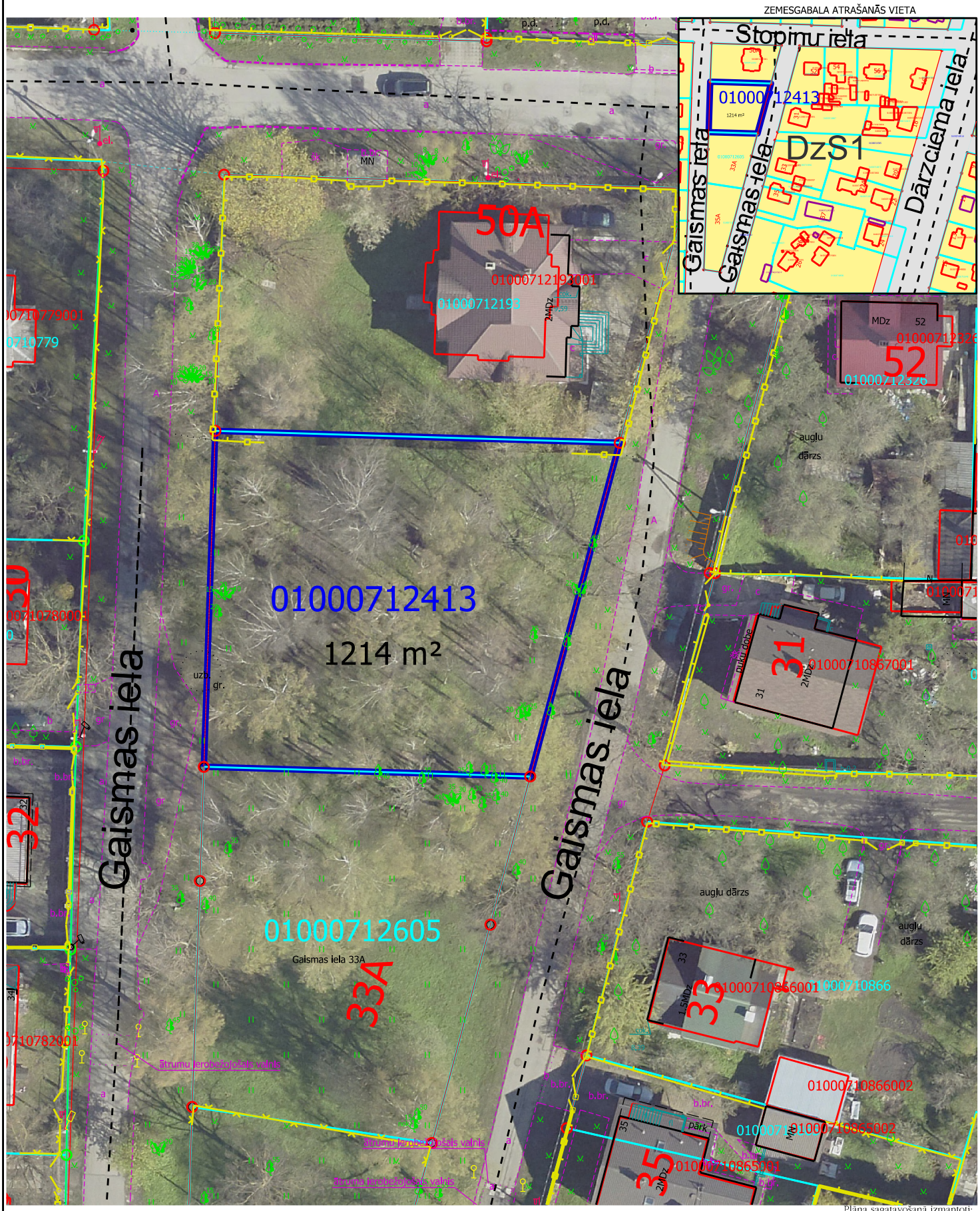

Iznomāšanai paredzētā zemes vienība ar kad. apz. 01000712413, platība 1214 m²

Sarkanā līnija

Kadastrā reģistrētās uzmērītās zemes vienības robežas

Žogs

Savrupmāju apbūves teritorija (DzS1)

Aizsargjosla ap navigācijas tehnisko līdzekli avāācijas gaisa kuģu lidojumu drošības nodrošināšanai - aeronavigācijas lekārtu darbības tālās ietekmes zonas

Plāna sagatavošanā izmantoti:
Nekustamā īpašuma valsts kadastra informācijas sistēmas dati
(Autors: © Valsts zemes dienests, 2011-2024)
Augstas detalizācijas topogrāfiskā informācija M 1:500
(Autors: © Rīgas pilsētas pašvaldība, 2003-2024)
Rīgas teritorijas plānojums
(Autors: © Rīgas valstspilsētas pašvaldība, 2021)
Ortofoto karte M 1:2000
(Autors: © Latvijas Ģeotelpiskās informācijas aģentūra, 2021)

Sagatavoja RVP Īpašuma departaments 05.09.2024.